

02	FEB 2026	AS	TÍTULO DE PROYECTO
01	NOV 2025	AS	REQUERIDO EMPRESA CONTROL
00	OCT 2025	AS	ENTREGA EMPRESA DE CONTROL
VERSION	FECHA	REVISADO	CAMBIOS

 Dirección General de Infraestructuras y Servicios VICEPRESIDENCIA, CONSEJERÍA DE EDUCACIÓN Y UNIVERSIDADES

Comunidad de Madrid

PROYECTO BÁSICO, DE EJECUCIÓN

TERMINACIÓN DEL NUEVO IES (LÍNEA 6) EN ARGANDA DEL REY:
CONSTRUCCIÓN DE 15 AULAS ESO, 10 AULAS DE BACHILLERATO, 9 AULAS ESPECÍFICAS (Informática, Tecnología, Laboratorios, Dibujo, Música e Imagen y diseño), AULAS DE PEQUEÑO GRUPO, ZONA ADMINISTRATIVA, GIMNASIO Y PISTAS DEPORTIVAS

SITUACION
AVDA. DUBLÍN, 28500 ARGANDA DEL REY (MADRID)

PLANOS URBANIZACION. REPLANTEO. TOPOGRAFÍA ACTUAL. MOVIMIENTO DE TIERRAS

PROPIEDAD
D.G. Infraestructuras y Servicios de la Vicepresidencia, Consejería de Educación y Universidades
c/ Santa Hortensia, 30. 28002. Madrid
ARQUITECTO
D. ALBERTO SANJURJO ALVAREZ

2U02
ESCALA
DINA1 - 1/350
FECHA
FEBRERO 2026
VERSION
REVISADO
02
AS



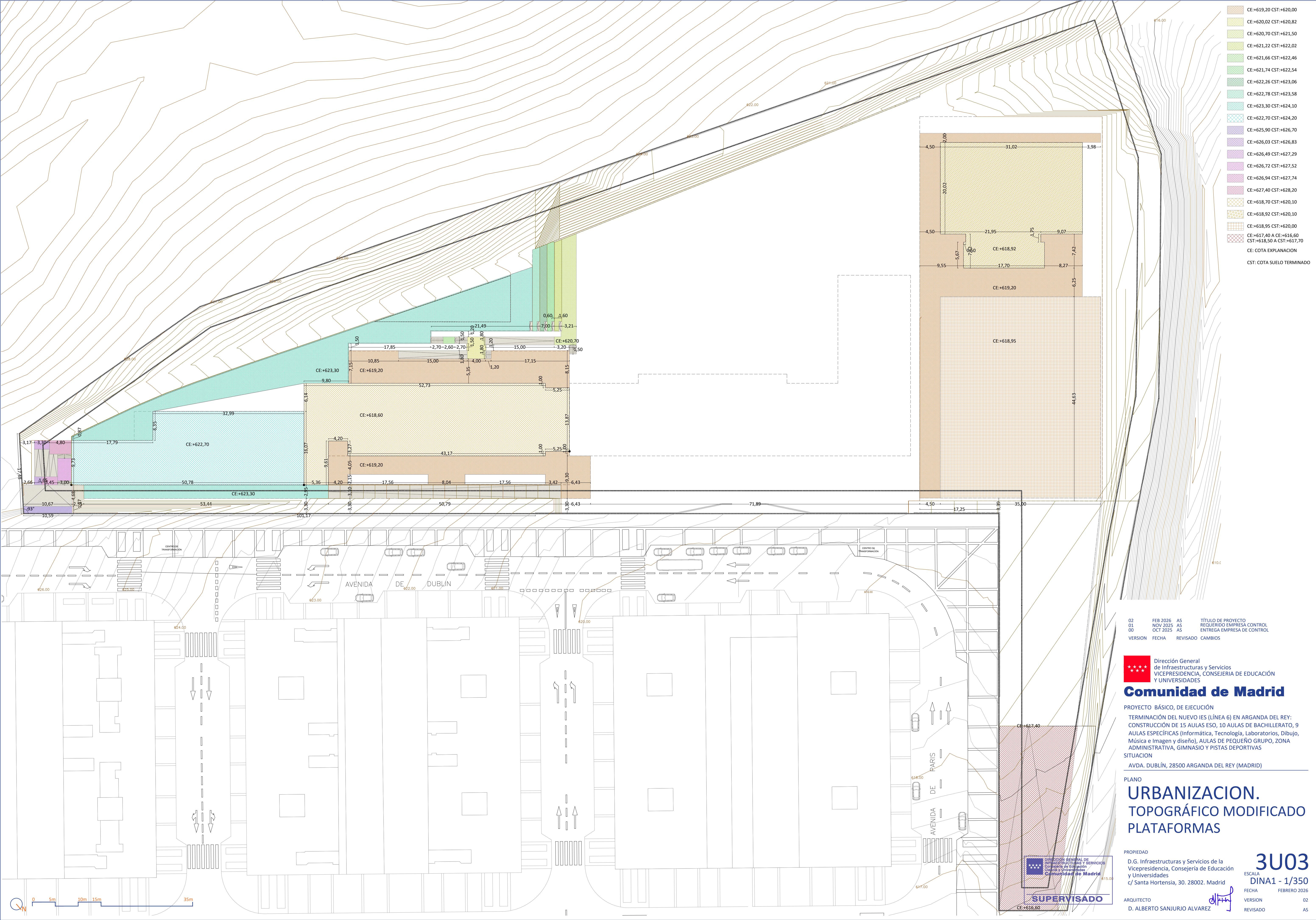

02	FEB 2026	AS	TÍTULO DE PROYECTO
01	NOV 2025	AS	REQUERIMIENTO EMPRESA CONTROL
00	OCT 2025	AS	ENTREGA EMPRESA DE CONTROL
VERSION	FECHA	REVISADO	CAMBIOS

Comunidad de Madrid
Dirección General de Infraestructuras y Servicios
VICEPRESIDENCIA, CONSEJERÍA DE EDUCACIÓN Y UNIVERSIDADES

PROYECTO BÁSICO, DE EJECUCIÓN
TERMINACIÓN DEL NUEVO IES (LÍNEA 6) EN ARGANDA DEL REY:
CONSTRUCCIÓN DE 15 AULAS ESO, 10 AULAS DE BACHILLERATO, 9 AULAS ESPECÍFICAS (Informática, Tecnología, Laboratorios, Dibujo, Música e Imagen y diseño), AULAS DE PEQUEÑO GRUPO, ZONA ADMINISTRATIVA, GIMNASIO Y PISTAS DEPORTIVAS
SITUACION
AVDA. DUBLÍN, 28500 ARGANDA DEL REY (MADRID)

PLANO
**URBANIZACION.
TOPOGRÁFICO MODIFICADO
PLATAFORMAS**

PROPIEDAD
D.G. Infraestructuras y Servicios de la Vicepresidencia, Consejería de Educación y Universidades
c/ Santa Hortensia, 30. 28002. Madrid
ARQUITECTO
D. ALBERTO SANJURJO ALVAREZ

3U03
ESCALA
DINA1 - 1/350
FECHA
FEBRERO 2026
VERSION
OCT 2025
REVISADO
AS

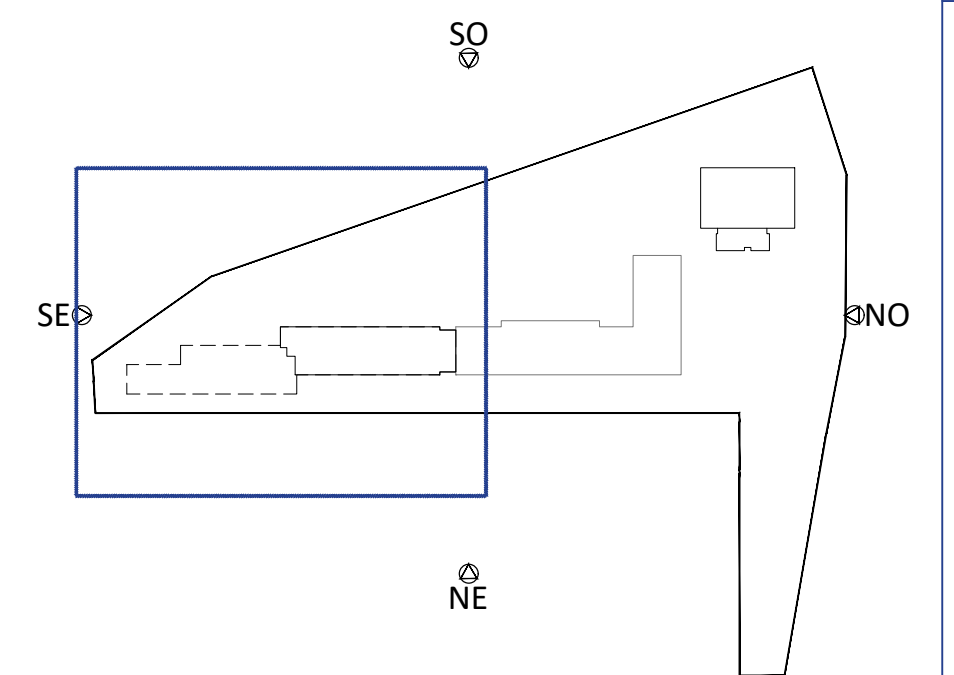
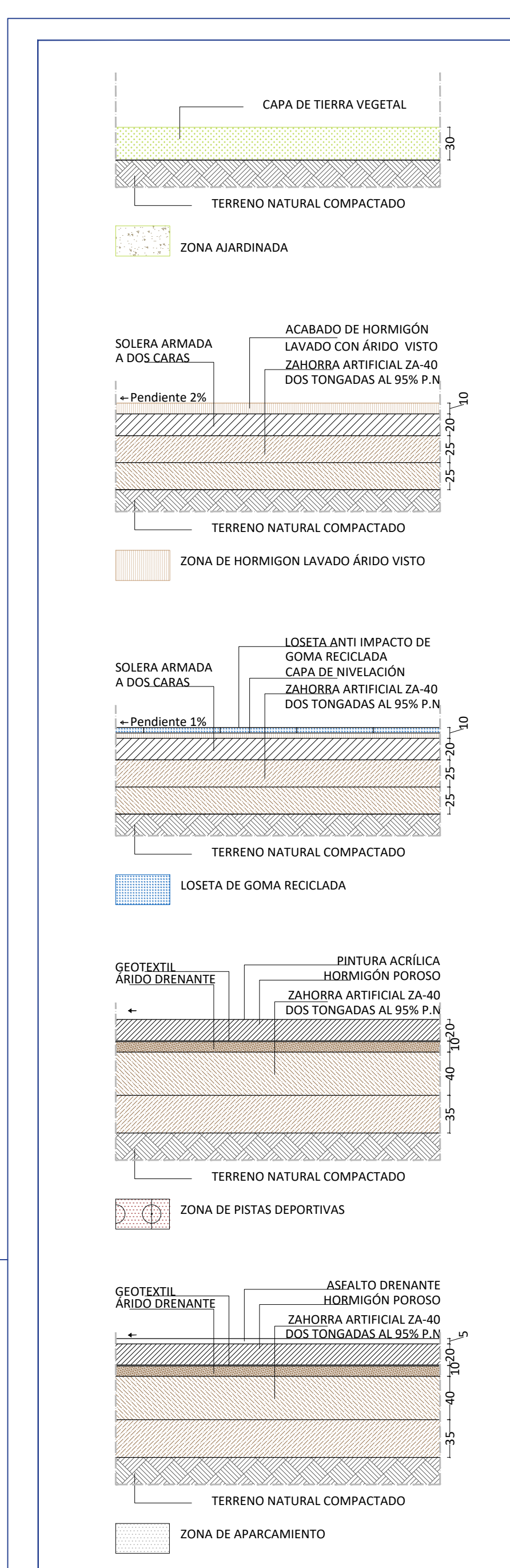
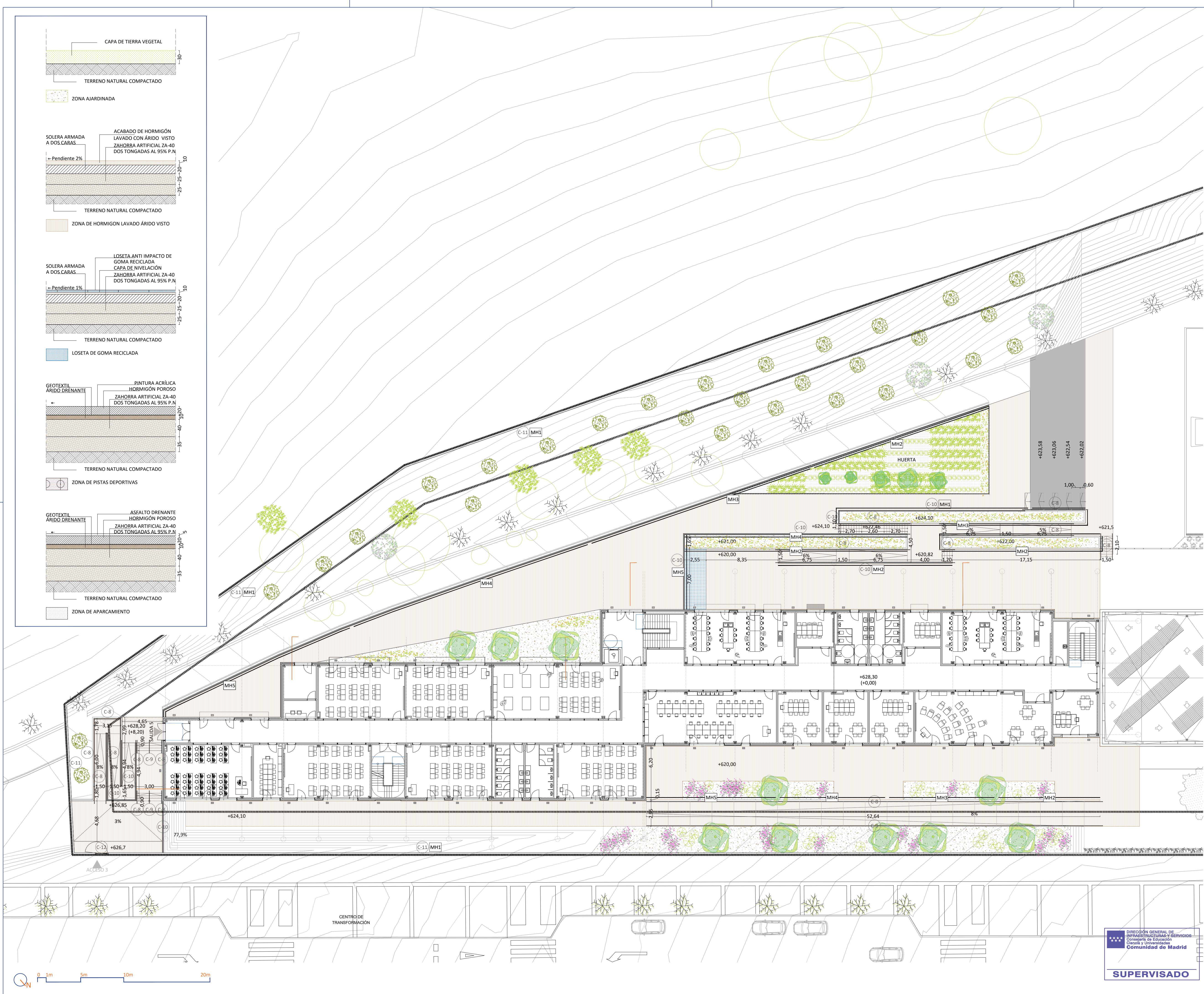

VERSION	FECHA	REVISADO	CAMBIO
02	Feb 2026	AS	TÍTULO DE PROYECTO
01	Nov 2025	AS	REQUERIDO EMPRESA DE CONTROL
00	Oct 2025	AS	ENTREGA EMPRESA DE CONTROL

Dirección General de Infraestructuras y Servicios VICEPRESIDENCIA, CONSEJERÍA DE EDUCACIÓN Y UNIVERSIDADES

Comunidad de Madrid

PROYECTO BÁSICO, DE EJECUCIÓN

TERMINACIÓN DEL NUEVO IES (LÍNEA 6) EN ARGANDA DEL REY: CONSTRUCCIÓN DE 15 AULAS ESO, 10 AULAS DE BACHILLERATO, 9 AULAS ESPECÍFICAS (Informática, Tecnología, Laboratorios, Dibujo, Música e Imagen y diseño), AULAS DE PEQUEÑO GRUPO, ZONA ADMINISTRATIVA, GIMNASIO Y PISTAS DEPORTIVAS

SITUACION

AVDA. DUBLÍN, 28500 ARGANDA DEL REY (MADRID)

PLANO

URBANIZACION. ESPACIOS EXTERIORES ZONA ESTE P2 - AULARIO

PROPIEDAD

D.G. Infraestructuras y Servicios de la Vicepresidencia, Consejería de Educación y Universidades c/ Santa Hortensia, 30. 28002. Madrid

ARQUITECTO

D. ALBERTO SANJURJO ALVAREZ

ESCALA

DINA1 - 1/200

FECHA

FEBRERO 2026

VERSION

02

REVISADO

AS

4U04-1

SUPERVISADO

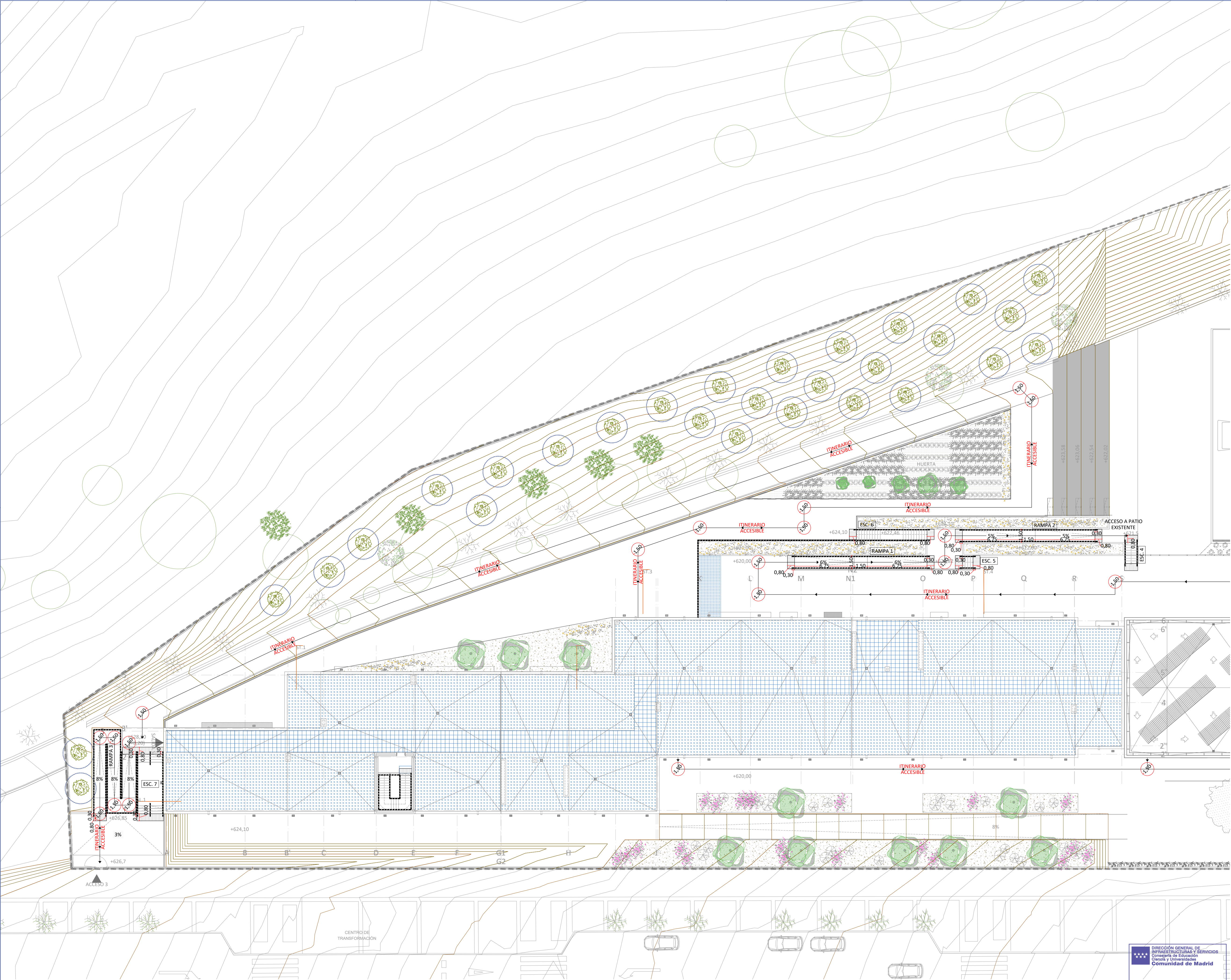

LEYENDA ACCESIBILIDAD	
SÍMBOLO	DESCRIPCIÓN
	ITINERARIO ACCESIBLE
	PASAMANOS
	ZONA DE GIRO (ESPACIO LIBRE DE MANIOBRA)
	ESPACIO RESERVADO A USUARIOS EN SILLA DE RUEDAS SEGÚN ART. 14. NORMA 10 D.23/2007. RESBALADICIDAD CLASE 2
	ALFOMBRA ENTRADA DE MAX. RESISTENCIA A SUCIEDAD Y HUMEDAD. ALU/TEXTIL. DIMENSION ACOTADA EN PLANO
	FRANJA PODOTÁCTIL DE SEÑALIZACIÓN EN ARRANQUES Y MESETAS DE ESCALERAS Y RAMPAS
	DISPOSITIVO AVISO PMR

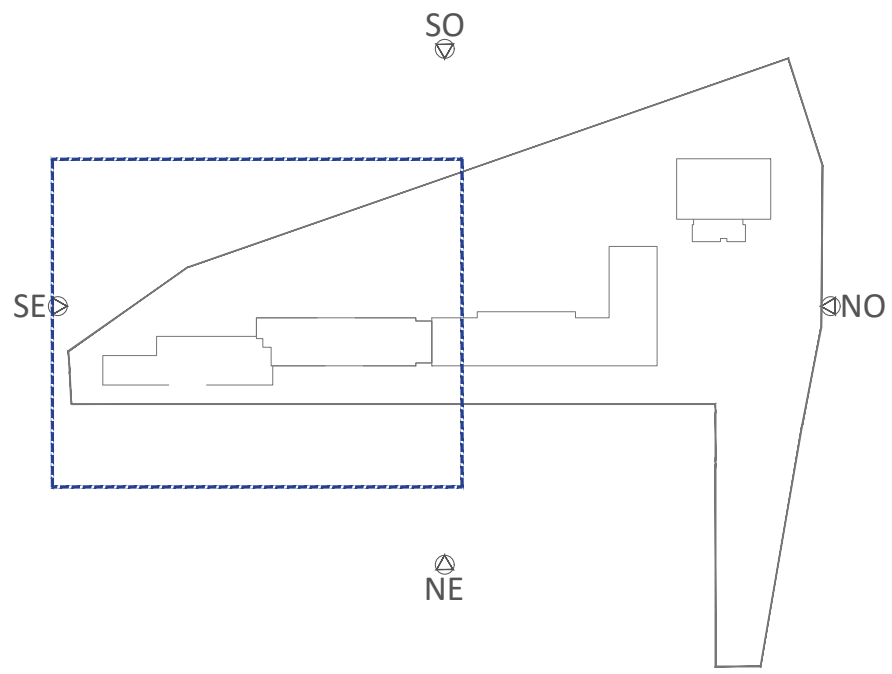

02	Feb 2026	AS	TÍTULO DE PROYECTO
01	Nov 2025	AS	REQUERIDO EMPRESA DE CONTROL
00	Oct 2025	AS	ENTREGA EMPRESA DE CONTROL
VERSION	FECHA	REVISADO	CAMBIO

Dirección General de Infraestructuras y Servicios VICEPRESIDENCIA, CONSEJERÍA DE EDUCACIÓN Y UNIVERSIDADES

Comunidad de Madrid

PROYECTO BÁSICO, DE EJECUCIÓN
TERMINACIÓN DEL NUEVO IES (LÍNEA 6) EN ARGANDA DEL REY:
CONSTRUCCIÓN DE 15 AULAS ESO, 10 AULAS DE BACHILLERATO, 9 AULAS ESPECÍFICAS (Informática, Tecnología, Laboratorios, Dibujo, Música e Imagen y diseño), AULAS DE PEQUEÑO GRUPO, ZONA ADMINISTRATIVA, GIMNASIO Y PISTAS DEPORTIVAS
SITUACION
AVDA. DUBLÍN, 28500 ARGANDA DEL REY (MADRID)

URBANIZACION. ACCESIBILIDAD. ESPACIOS EXTERIORES. ZONA 1

PROPIEDAD
D.G. Infraestructuras y Servicios de la Vicepresidencia, Consejería de Educación y Universidades
c/ Santa Hortensia, 30. 28002. Madrid
ARQUITECTO
D. ALBERTO SANJURJO ALVAREZ

4U04-2
ESCALA
DINA1 - 1/200
FECHA
FEBRERO 2026
VERSION
REVISADO
AS



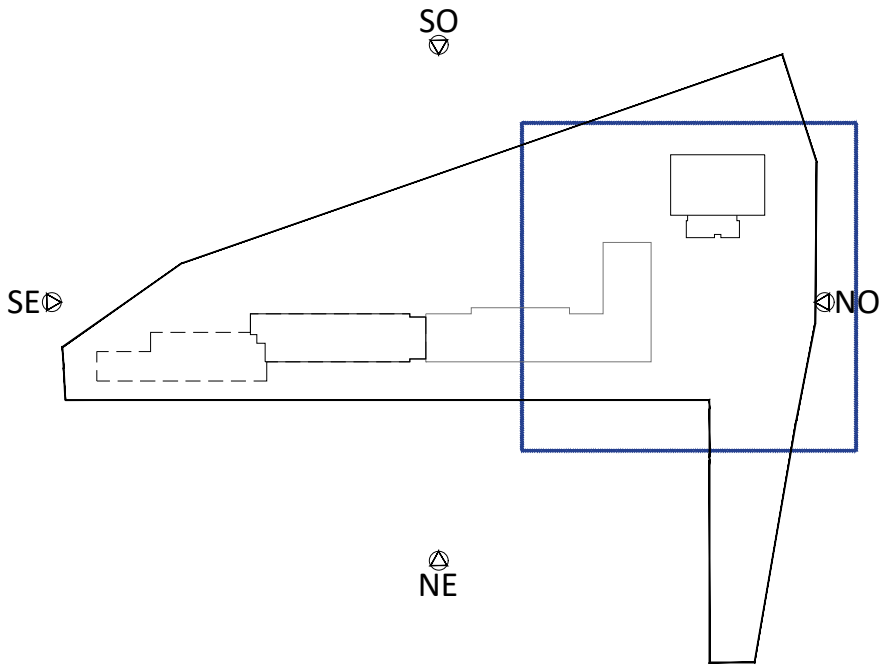
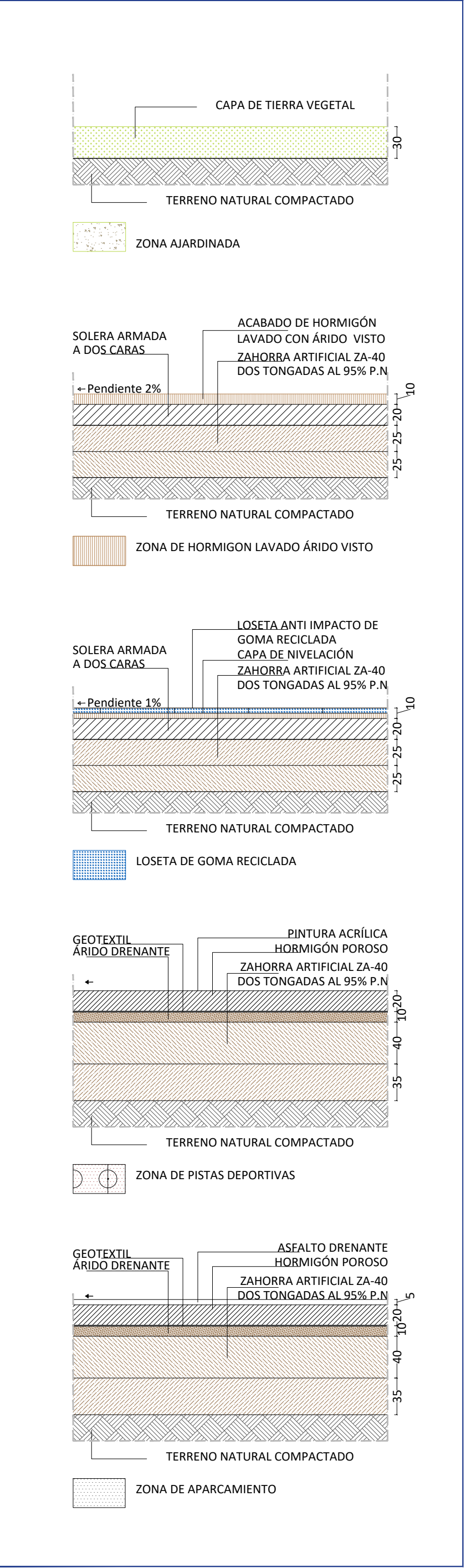
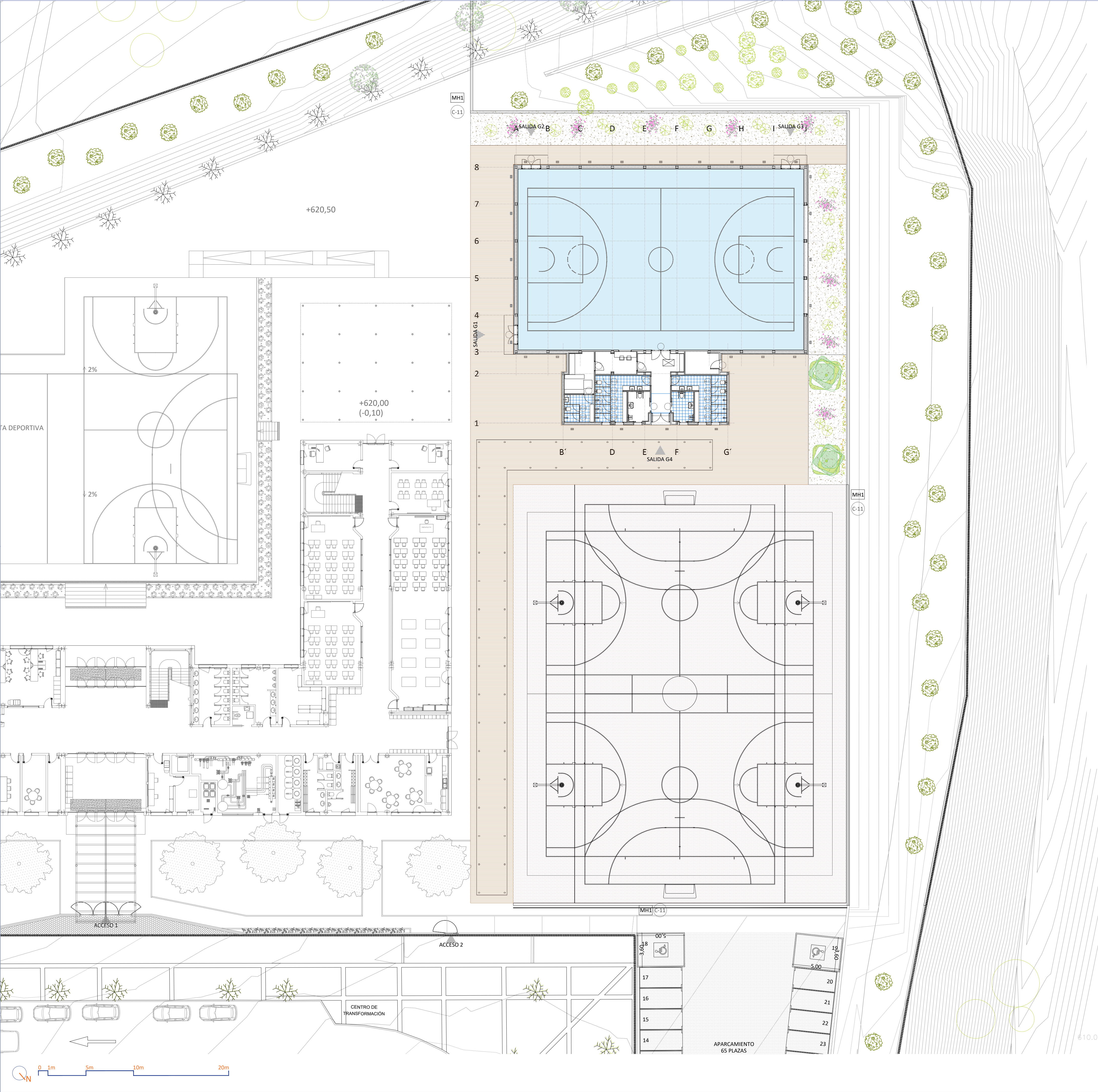

02	Feb 2026	AS	TÍTULO DE PROYECTO
01	Nov 2025	AS	REQUERIDO EMPRESA DE CONTROL
00	Oct 2025	AS	ENTREGA EMPRESA DE CONTROL
VERSION	FECHA	REVISADO	CAMBIO

Comunidad de Madrid

PROYECTO BÁSICO, DE EJECUCIÓN
TERMINACIÓN DEL NUEVO IES (LÍNEA 6) EN ARGANDA DEL REY:
CONSTRUCCIÓN DE 15 AULAS ESO, 10 AULAS DE BACHILLERATO, 9
AULAS ESPECÍFICAS (Informática, Tecnología, Laboratorios, Dibujo,
Música e Imagen y diseño), AULAS DE PEQUEÑO GRUPO, ZONA
ADMINISTRATIVA, GIMNASIO Y PISTAS DEPORTIVAS
SITUACION
AVDA. DUBLÍN, 28500 ARGANDA DEL REY (MADRID)

PLANO
**URBANIZACION.
ESPACIOS EXTERIORES
ZONA OESTE PB - PISTAS
DEPORTIVAS**

PROPIEDAD
D.G. Infraestructuras y Servicios de la
Vicepresidencia, Consejería de Educación
y Universidades
c/ Santa Hortensia, 30. 28002. Madrid
ARQUITECTO
D. ALBERTO SANJURJO ALVAREZ
ESCALA
DINA1 - 1/200
FECHA
FEBRERO 2026
VERSION
REVISADO
02
AS



5U05-1

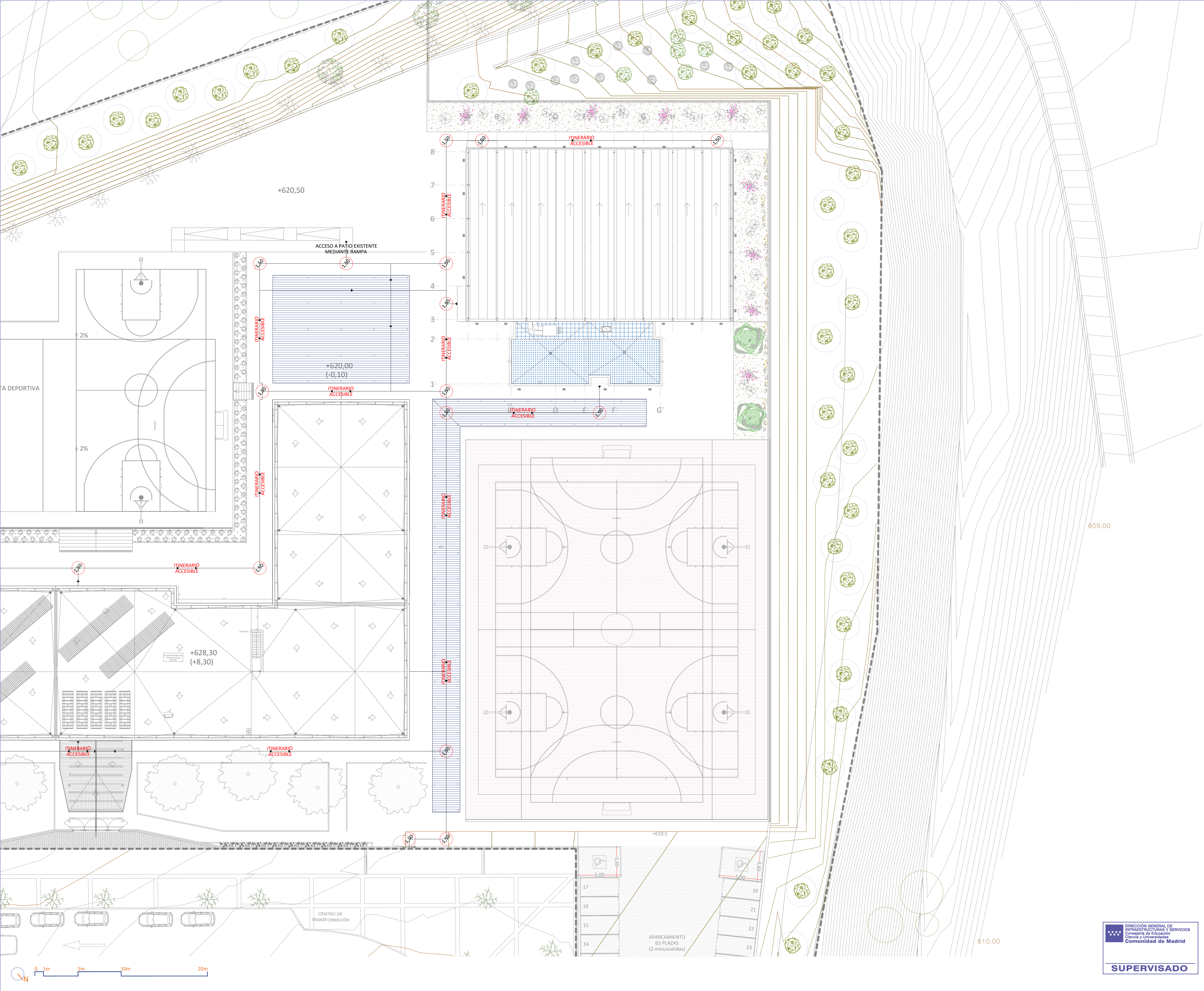

LEYENDA ACCESIBILIDAD	
SÍMBOLO	DESCRIPCIÓN
	ITINERARIO ACCESIBLE
	PASAMANOS
	ZONA DE GIRO (ESPACIO LIBRE DE MANIOBRA)
	ESPACIO RESERVADO A USUARIOS EN SILLA DE RUEDAS SEGÚN ART. 14. NORMA 10 D.23/2007. RESBALADICIDAD CLASE 2
	ALFOMBRA ENTRADA DE MAX. RESISTENCIA A SUCIEDAD Y HUMEDAD. ALU/TEXTIL. DIMENSION ACOTADA EN PLANO
	FRANJA PODOCTIL DE SEÑALIZACION EN ARRANQUES Y MESETAS DE ESCALERAS Y RAMPAS
	DISPOSITIVO AVISO PMR

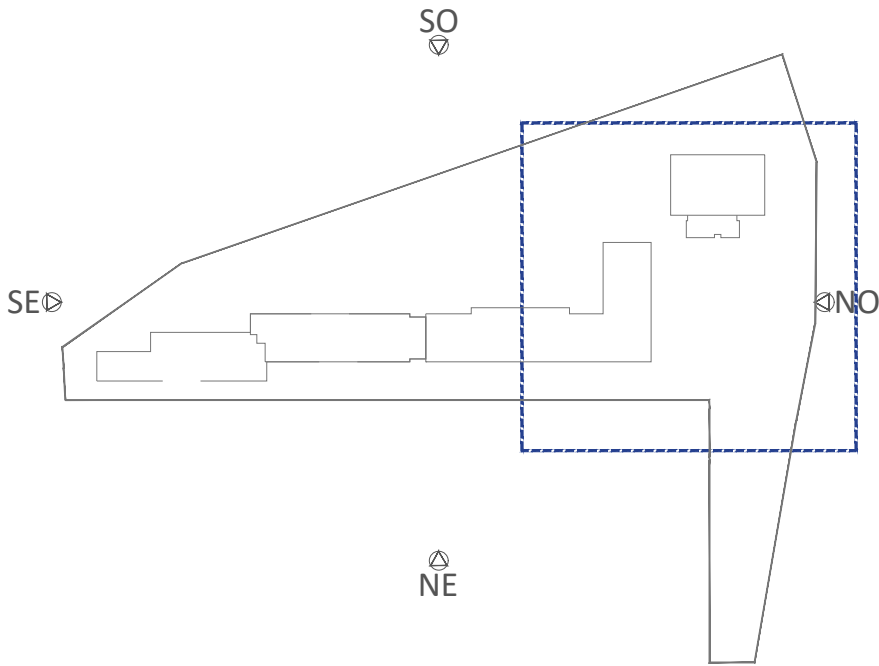

02	Feb 2026	AS	TÍTULO DE PROYECTO
01	Nov 2025	AS	REQUERIDO EMPRESA DE CONTROL
00	Oct 2025	AS	ENTREGA EMPRESA DE CONTROL
VERSION	FECHA	REVISADO	CAMBIOS

Dirección General
de Infraestructuras y Servicios
VICEPRESIDENCIA, CONSEJERÍA DE EDUCACIÓN
Y UNIVERSIDADES

Comunidad de Madrid

PROYECTO BÁSICO, DE EJECUCIÓN

TERMINACIÓN DEL NUEVO IES (LÍNEA 6) EN ARGANDA DEL REY:
CONSTRUCCIÓN DE 15 AULAS ESO, 10 AULAS DE BACHILLERATO, 9
AULAS ESPECÍFICAS (Informática, Tecnología, Laboratorios, Dibujo,
Música e Imagen y diseño), AULAS DE PEQUEÑO GRUPO, ZONA
ADMINISTRATIVA, GIMNASIO Y PISTAS DEPORTIVAS

SITUACION

AVDA. DUBLÍN, 28500 ARGANDA DEL REY (MADRID)

PLANO

URBANIZACION. ACCESIBILIDAD. ESPACIOS EXTERIORES. ZONA 2

PROPIEDAD

D.G. Infraestructuras y Servicios de la
Vicepresidencia, Consejería de Educación
y Universidades
c/ Santa Hortensia, 30. 28002. Madrid

ESCALA

5U05-2

DINA1 - 1/200

ARQUITECTO

D. ALBERTO SANJURJO ALVAREZ

FECHA

FEBRERO 2026

VERSION

02

REVISADO

AS

DIRECCIÓN GENERAL DE
INFRAESTRUCTURAS Y SERVICIOS
Consejería de Educación
Ciencia y Universidades
Comunidad de Madrid

SUPERVISADO

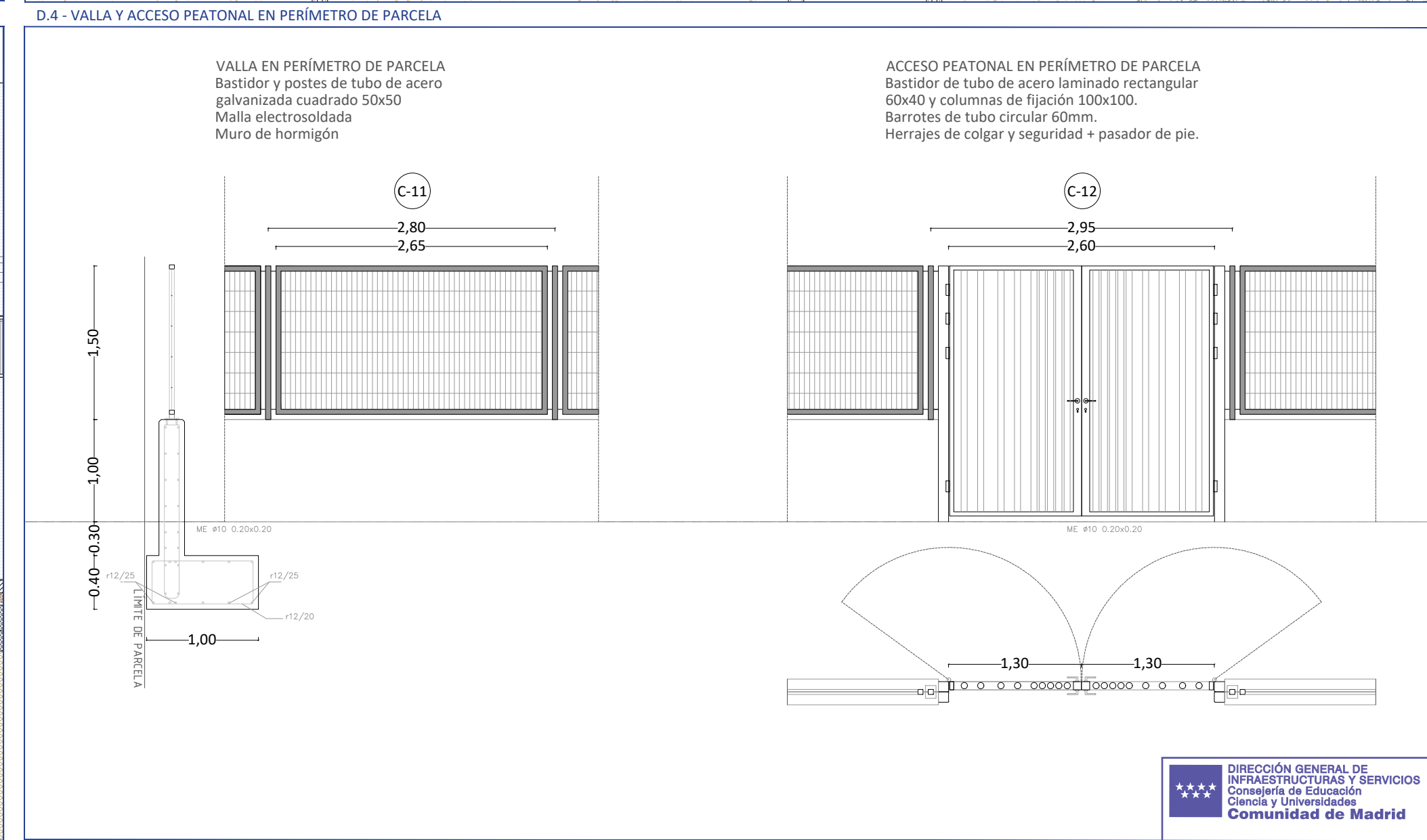
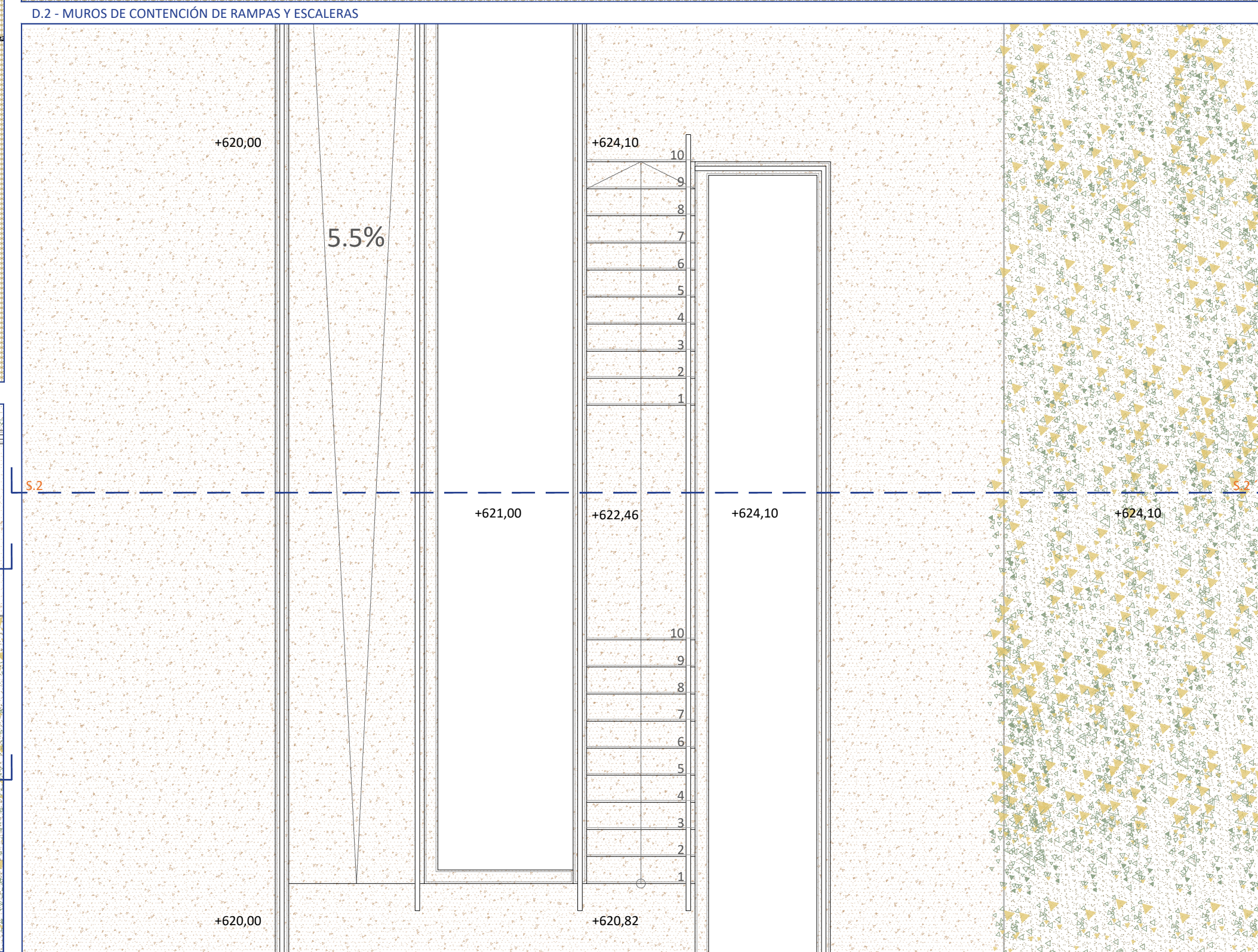
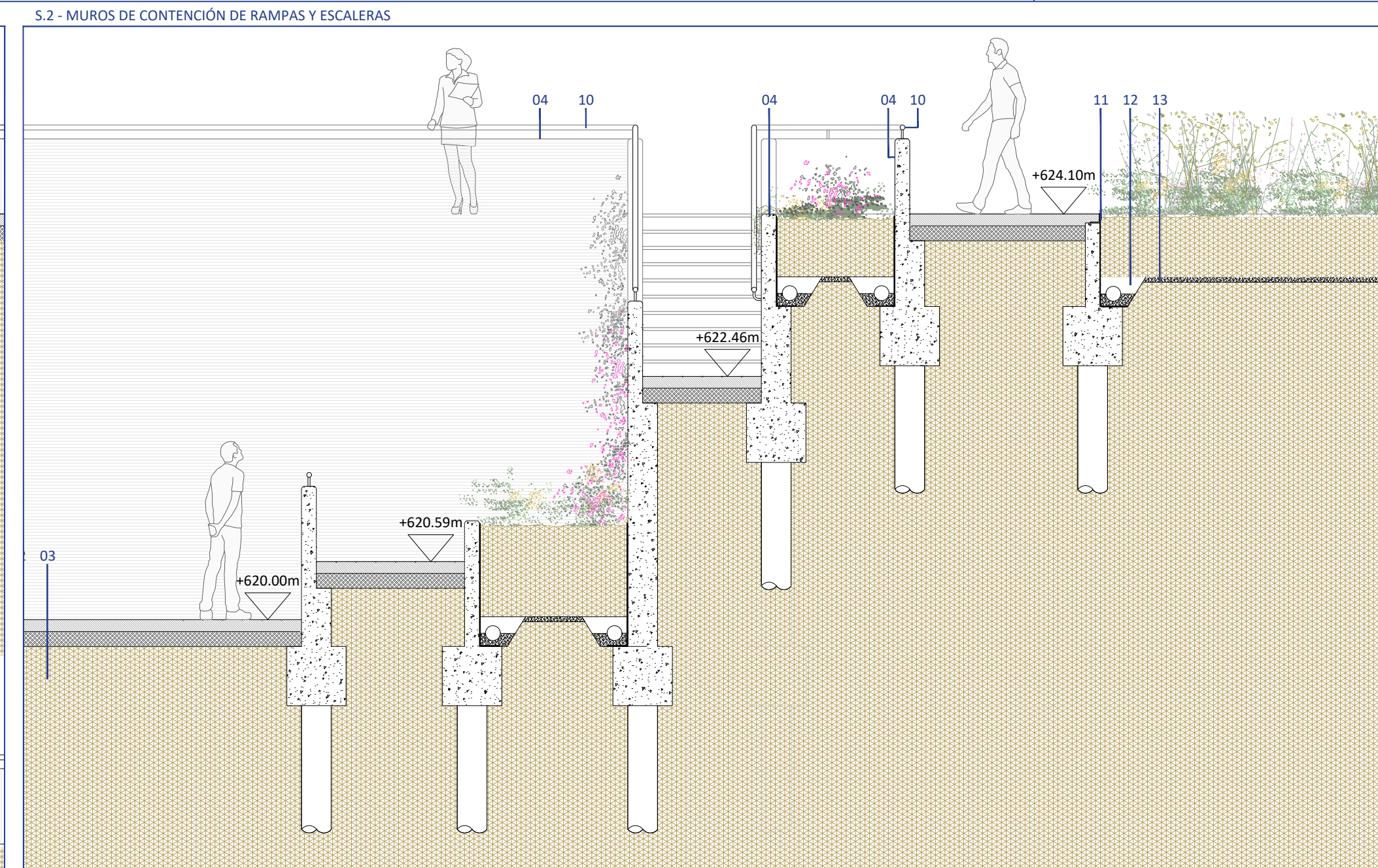
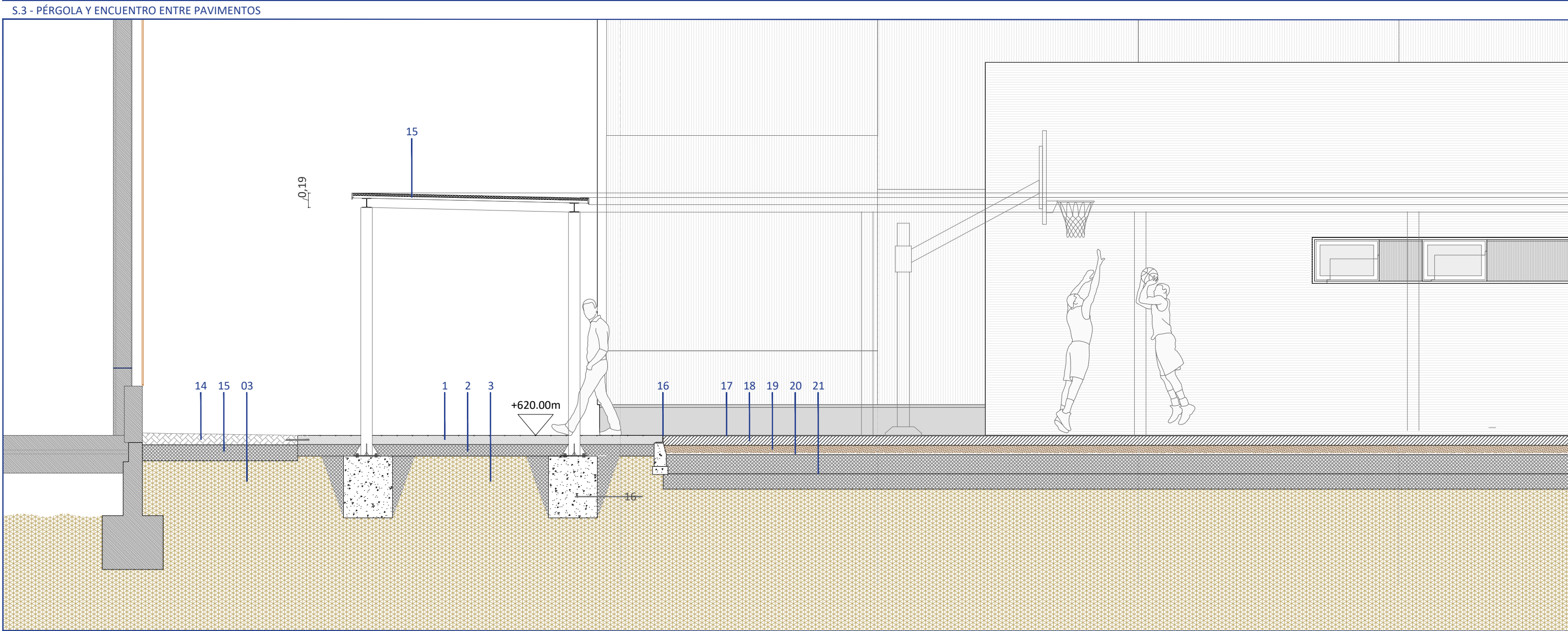
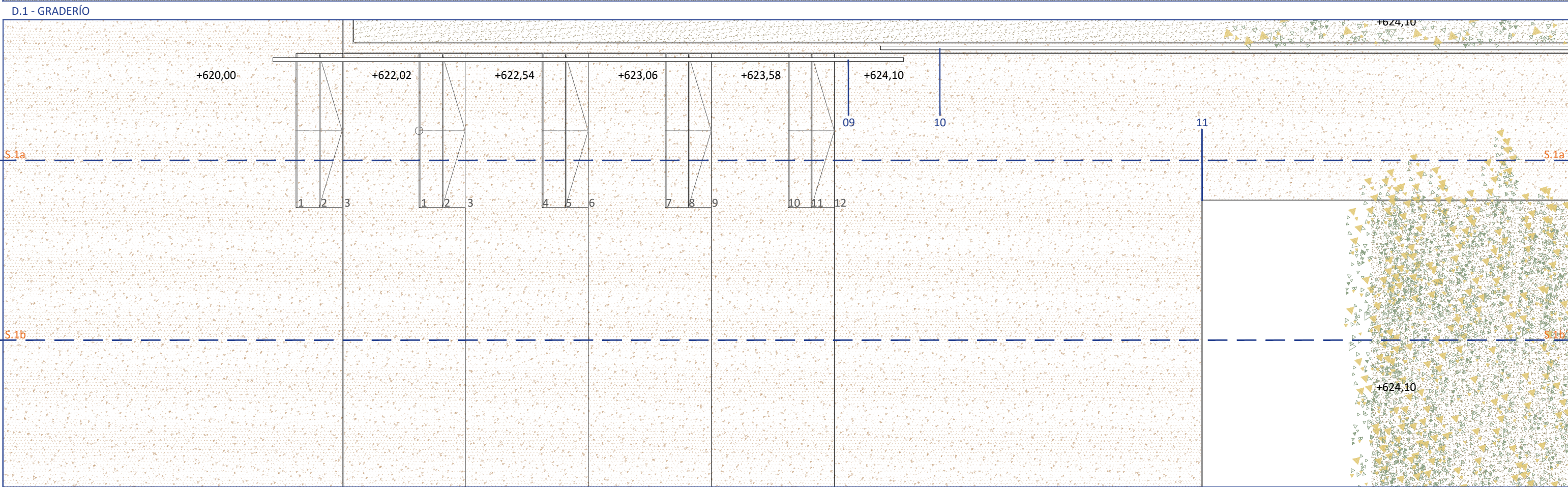
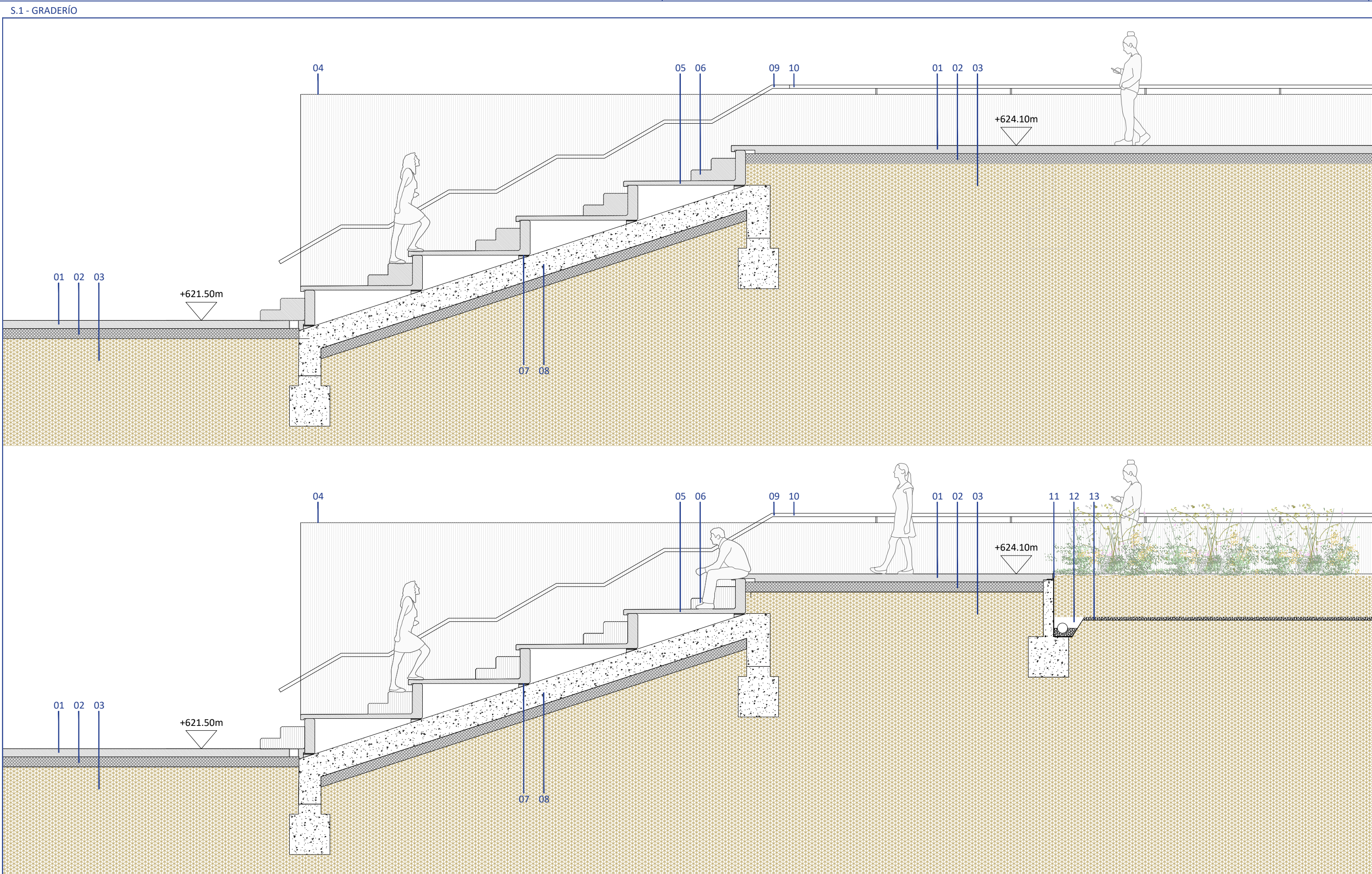

- LEYENDA DETALLES:
- 1 SOLERA CON ACABADO EN HORMIGÓN LAVADO Y COLOREADO A ELEGIR POR LA D.F. RESBALADIDAD CLASE 3.
 - 2 TIERRA COMPACTADA, DOS TONGADAS DE ZAHORRA COMPACTADA.
 - 3 TERRENO NATURAL.
 - 4 MURO DE HORMIGÓN.
 - 5 GRADA PREFABRICADA DE HORMIGÓN.
 - 6 PIEZA PREFABRICADA DE DOS ESCALONES PARA GRADAS.
 - 7 MENSULA SOLIDARIA DE HORMIGÓN PARA CALZO DE APOYO CON COJINETE DE NEOPRENO.
 - 8 VIGA PORTAGRADAS.
 - 9 PASAMANOS LATERAL AL MURO.
 - 10 BARANDILLA A TESTA SOBRE MURETE.
 - 11 BORDILLO EN L METÁLICA DE SEPARACIÓN TIERRA VEGETAL-SOLERA, APOYADO SOBRE MURETE DE CONTENCIÓN PARA CONFORMAR LATERAL DE ZONA DE PLANTAS.
 - 12 ZONA IMPERMEABILIZADA Y PROTEGIDA CON GEOTEXTIL Y DRENAJE.
 - 13 CAPA DE 5 cms DE ÁRIDO FINO
 - 14 SOLERA EXISTENTE CON ACABADO EN HORMIGÓN LAVADO.
 - 15 ENCHACHADO DE PIEDRA
 - 16 BORDILLO EN L METÁLICA SOBRE PIEZA PREFABRICADA DE BORDILLO DE HORMIGÓN PARA SEPARAR SOLERA DE HORMIGÓN LAVADO DE PISTA DEPORTIVA.
 - 17 PINTURA ACRÍLICA
 - 18 HORMIGÓN POROSO
 - 19 ÁRIDO DRENANTE
 - 20 GEOTEXTIL
 - 21 ZAHORRA ARTIFICIAL ZA-40 DOS TONGADAS AL 95% P.N
 - 22 PÉRGOLAS EXTERIORES
 - COLUMNA EN TUBO CILÍNDRICO DE ACERO GALVANIZADO EN CALIENTE Y PINTADA
 - ESTRUCTURA HORIZONTAL DE VIGAS DE ACERO HEB E IPE, SEGÚN PLANOS DE ESTRUCTURAS
 - FORMACIÓN DE TECHO MEDIANTE PERFILES TUBULARES TRL 150x50x1,6, ATORNILLADOS A VIGAS
 - TERMINACIÓN DE PANEL SANDWICH AUTOPORTANTE DE 5 GRECAS INVERTIDO, CON NÚCLEO DE POLIURETANO Y ACABADO EN CHAPA DE ACERO

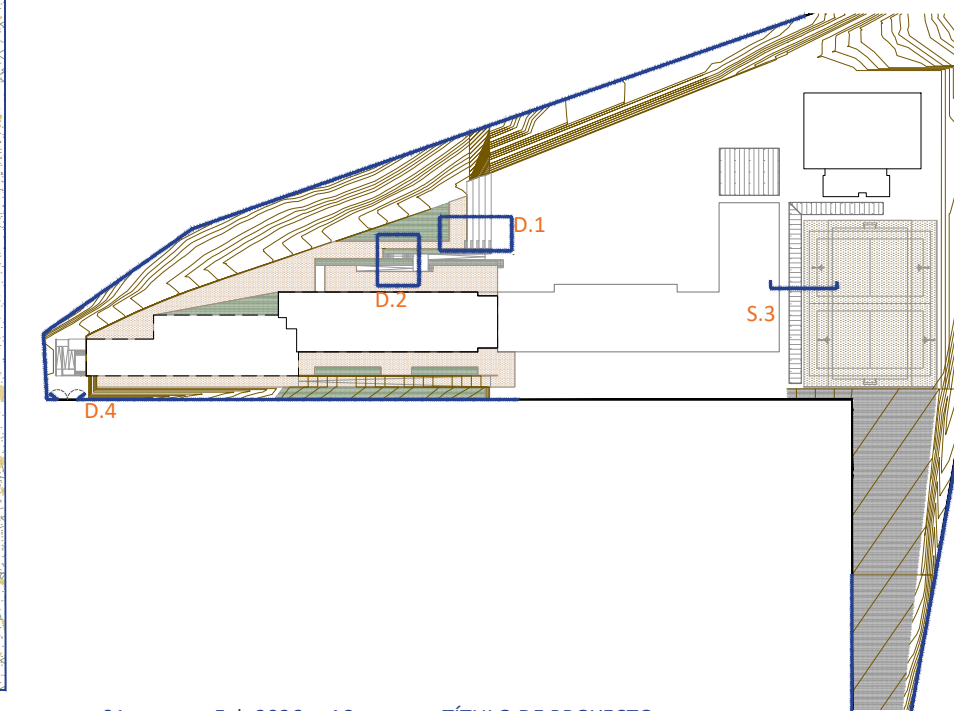

01	Feb 2026	AS	TÍTULO DE PROYECTO
00	Oct 2025	AS	ENTREGA EMPRESA DE CONTROL
VERSION	FECHA	REVISADO	CAMBIOS

Comunidad de Madrid

PROYECTO BÁSICO, DE EJECUCIÓN

TERMINACIÓN DEL NUEVO IES (LÍNEA 6) EN ARGANDA DEL REY:
CONSTRUCCIÓN DE 15 AULAS ESO, 10 AULAS DE BACHILLERATO, 9 AULAS ESPECÍFICAS (Informática, Tecnología, Laboratorios, Dibujo, Música e Imagen y diseño), AULAS DE PEQUEÑO GRUPO, ZONA ADMINISTRATIVA, GIMNASIO Y PISTAS DEPORTIVAS

SITUACION
AVDA. DUBLÍN, 28500 ARGANDA DEL REY (MADRID)

PLANO

**URBANIZACION.
ESPACIOS EXTERIORES
ZONA OESTE PB - PISTAS
DEPORTIVAS**

PROPIEDAD

D.G. Infraestructuras y Servicios de la Vicepresidencia, Consejería de Educación y Universidades
c/ Santa Hortensia, 30. 28002. Madrid

ARQUITECTO
D. ALBERTO SANJURJO ALVAREZ

ESCALA
DINA1 - 1/200

FECHA
FEBRERO 2026

VERSION
REVISADO

01
AS

6U06